

65 70 140 70 65

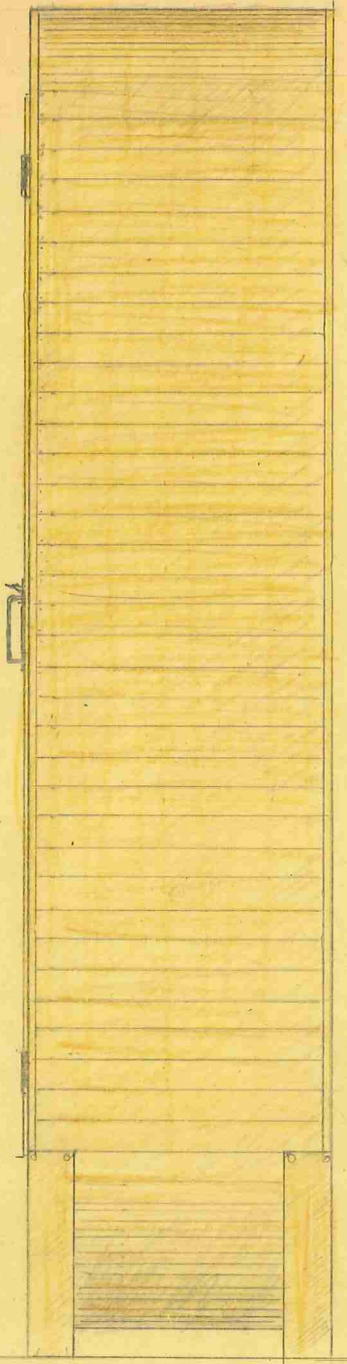
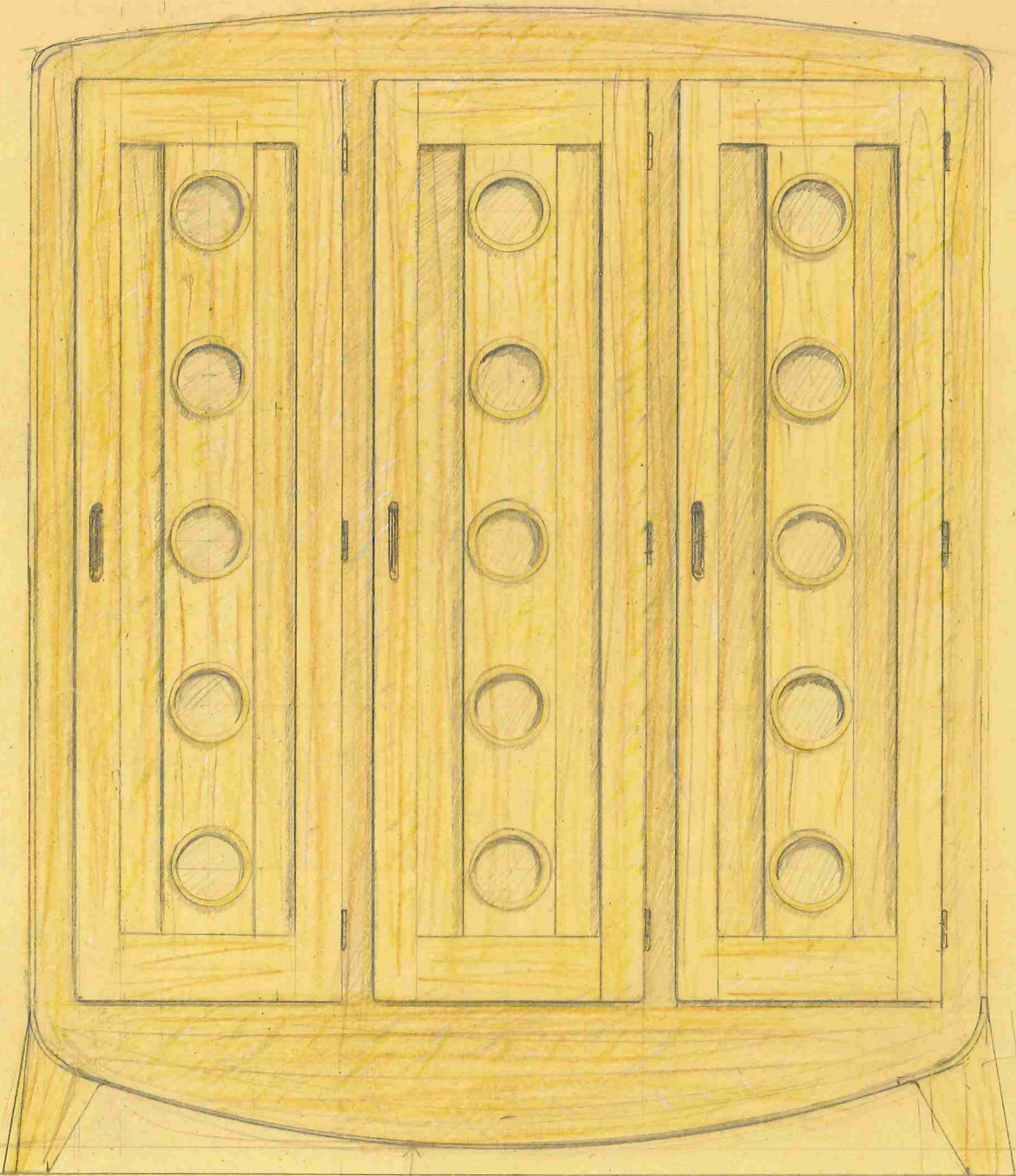

R=1360

15°

105

Eek en ruijgrok yof

Nuenenseweg 167
5667 KP Geldrop
Tel 040 2856610
Fax 040 2859460

Geldrop d.d. 18-03-'98

EG/EN

Aan : Mevr. Van ~~Eghelen~~

Geachte mevrouw van Eghelen,

Allereerst wil ik mijn excuses maken voor de lange tijd die ik nodig heb gehad om met een voorstel te komen. Dit komt slechts gedeeltelijk door de drukte. Ondanks dat ik de opdracht heel erg leuk vind, vond ik het moeilijk iets goeds te bedenken. Met 0.name dat de kast dicht moest zijn vond ik moeilijk omdat de voorbeelden van de kasten die u mooi vond glas in de deuren hadden. Zoals gezegd hoopte ik op het ideale raam of deur die langs zou komen, meestal gebeurt dat. Uiteindelijk ben ik toch gaan ontwerpen met een deur kast als inspiratie, deze kast vond ik goed bij uw interieur passen (scheeps deur kast). Uiteindelijk is er toch een gevonden element in verwerkt. De scheeps kast heeft een rond raampje in deze kast zitten een heel stel ronde raampjes. Het glas hierin wordt gevormt door oude wekpot deksels. Deze liggen nu al jaren te wachten op hergebruik.

Ik vind de kast heel goed passen in het interieur omdat deze goed aansluit bij de modern en klassieke meubelen die u reeds bezit. Het is net als veel van uw andere meubelen een object dat zeer autonoom is.

Ik hoop dat het ontwerp enigszins aanspreekt, in eerste instantie zal het niet voldoen aan het idee dat u erbij had. Mijn idee was ook anders. Inmiddels vind ik het een goed passend ontwerp.

aandachtspunten

- Materiaal: eiken (massief)
- Maten: 145 breed, 180 hoog, 40 diep.
- Beslag: zelfgemaakt kleur zwart.
- In de kast zitten keep latten waarmee de planken op hoogte instelbaar zijn.
- Zijn er nog specifieke functies of spullen die er in de kast moeten komen (bijvoorbeeld stereo)?
- In de wekpot-deksels staan allemaal mooie teksten en figuurtjes.
- Onder in de kast zit een soort vooronder waar je vanuit de binnen zijde van de kast bij kan door daar de bodem te verwijderen. Om deze ruimte nog enigszins functioneel te maken kan dit d.m.v. een halve plank.

Prijs

De kast kost Fl 9.145,- inclusief BTW.

50% (uitlag door tyds druk en hetel voor eventuele maat veranderingen of in valke van uw keur

Als u accoord gaat met het ontwerp en de prijs en anderen zaken dan factureren wij bij aanvang werkzaamheden 50 % van het totaal bedrag. De rest wordt dan voldaan voor of bij levering.

even door beke

Met vriendelijke groet,

Piet Hein Eek

Eek en ruijgrok vof

Nuenenseweg 167
5667 KP Geldrop
Tel 040 2856610
Fax 040 2859460

Geldrop d.d. 28-04-'98

Aan : mevr. Van Eglem
Beethoven strt 153 3^e etage
1077 JD Amsterdam

Geachte mevrouw van Eglem,

Zoals afgesproken de aangepaste tekening van de kast. Volgens mij gaat het prima, door de kast aan alle kanten iets groter te maken zijn de verhoudingen in orde gebleven. Zoals gezegd zit de (hoge) prijs voornamelijk in de man uren en niet zo zeer in het materiaal, de prijs voor de kast kan dan ook gelijk blijven. Omdat het zo lang geleden was wist ik de door u genoemde prijs niet meer. Wel wist ik dat het al te duur was, ik heb dan ook geen reserve ingebouwd voor eventuele tegenslagen. Ik hoop dat het toch door kan gaan want het is denk ik echt een bijzondere kast.

Met vriendelijke groet,

Piet Hein Eek